

Addoppi e atmosfere *light & strong*

[CONTEMPORANEO]

TRE UOMINI E UNA CASA: NEL PIED-À-TERRE MILANESE, ANDREA VIVE CON I DUE FIGLI. LO STILE NON POTEVA CHE ESSERE 'SENZA FRONZOLI' MA INTIMO E FAMILIARE. PER UN NATALE PIENO DI CALORE, IN UNA SFUMATURA INEDITA E INTENSA...



MUSICA

Sfoggia questa casa ascoltando 'Orange Colored Sky' di Lady Gaga. La trovi su » casafacile.it/magazine

 **COPIA LE LUCINE!** Due ciondoli luminosi scendono dal soppalco e una stellina fa capolino tra i coffee table.

PER SOTTOLINEARE il gioco di altezze si sono fatte due cose: caricare la parete principale con un grigio-blu e occupare lo spazio rimanente con un lampadario dal forte impatto scenografico, composto da una rete di cavi flessibili che incastonano delle sorgenti Led.



Andrea Zuffi, cardiologo, e i figli Alessio (13 anni) e Davide (11 anni). Questa è la loro casa milanese.

APPARTAMENTO SU 2 LIVELLI

Un plaid sul divano di pelle, una tazza a portata di mano e le lucine dell'albero che si accendono e spengono a intermittenza. È qui che Andrea, 47 anni, chirurgo, ritrova casa ogni volta che rientra dalla Normandia, dove lavora: «Mi serviva un pied-à-terre a Milano, un posto in cui poter incontrare ogni due settimane i miei ragazzi, Alessio e Davide» spiega. L'appartamento si trova in un'ex setificio primi '900. La parte strutturale è stata seguita dall'architetto Elisa Bianchi (www.la-bia.com), mentre arredi e accessori sono curati dalla nostra stylist Vanessa Pisk. **[LE SCELTE FATTE]** «Io pensavo a una casa super moderna, ma Vanessa rifugge tutto ciò che è asettico: alla fine mi sono lasciato prendere dalle sue proposte e il risultato mi piace perché è 'maschile' ma anche invitante e accogliente» dice Andrea. **[IL TOCCO DI STILE]** Pelli color cognac e pezzi vintage danno ancor più sapore! **01**

| SHOPPING LIST |

La moodboard riassume lo stile della casa! **CUSCINI:** pelliccia eco La Perla [Fazzini], petrolio [L'Opificio], bianco (pag. a fianco) [Croff]. **LAMPADE:** a orsetto Toy Moschino by Jeremy Scott [€ 210] e Lantern [€ 196] e a Led portatile, entrambe [Kartell], Easy Peasy design Luca Nichetto [Lodes € 245]. **PANETTONE** Delice con ricetta di Iginio Massari [€ 18,50], **PANDORO** classico [€ 14,50] e **BOTTIGLIA** Cuvée spumante extra dry [€ 6,50] tutto in vendita su [» hausbrandt.it](http://hausbrandt.it). **CENTROTAVOLA** Contour [Nude Glass € 375]. **CERVO, SFERE DECORATIVE** e **GHIRLANDE** [Croff]. **SOTTOPIATTO** [€ 106], **POSATE, TEIERA** [€ 42] e **TAZZA** [€ 19,95] design Maarten Baas [Valerie Objects]. **BIGLIETTI D'AUGURI** e **CARTA DA REGALO** [Grafiche Tassotti].



ARGENTO E TRASPARENZE Due mood per le sfere e due mood per le lucine: luce calda e luce fredda. Chic!

CALDO VS FREDDO Su una cosa Andrea è stato irremovibile: no alla carta da parati. Per cui Vanessa ha deciso di usare un bianco puro e di caricare con un grigio tendente al blu, che sale anche in camera. A scaldare ci pensano le pelli, la fattura spessa dei tappeti e l'essenza scura di alcuni mobili Anni '50.



INCARTA L'IDEA Carta da pacco coordinata e fiocchi morbidi, dorati, legati a regola d'arte.

[DICE LA STYLIST] «Lo confesso: ho scelto la poltrona color ottanio di Varier attratta dal 'tocco grafico' che avrebbe dato alla stanza, ma non mi invitava a sedermi. Poi l'ho provata e mi ha stupita: ti sorregge, mantiene la postura corretta, è comodissima».

ICONA DI STILE Taccia dei fratelli Castiglioni 'illumina' la stanza anche da spenta!

LUCINE EVERGREEN Questo filo di lampadine rimarrà qui anche dopo le feste... a far festa!



SULLA CREDENZA Specchi e quadri, qui insieme ai decori di Natale, fanno décor.

Dracena



[HO IMPARATO CHE] Se lo schema principale di pareti e finiture presenta tonalità fredde, punta al contrasto 'rude' di cuoio e mobili vintage per sentire la tua casa calda e invitante. Trucco da stylist...

| SHOPPING LIST |

LIBRERIA INCASSATA Guarda le foto a sinistra e a destra: le mensole della libreria in cartongesso hanno delle scanalature che permettono lo scorrimento di divisori in mdf laccato bianco, che si possono spostare. La mensola sulla quale è appoggiata la tv è un'altra base di cartongesso attrezzata con ante in mdf ad apertura push pull. In alto, il sideboard che Vanessa ha scovato con una ricerca sul portale Subito.it.

POLTRONA Ekstrem [Varier Furniture da €1.799]. **CREDENZA** e **SPECCHIO** trovati su » subito.it. **LAMPADA** Taccia small [Flos €890], **OPERA D'ARTE** Christopher Pisk, **VASI** blu Layers [€175] e grigio fumé Inca [€88] e **CIOTOLA** Essence [€94] tutto di [Nude Glass]; **STELLA** luminosa e **CERVO** in ceramica [Croff]. **TAVOLINI** Soda [Miniforms, ø cm 38 €841,80 e ø cm 55 €1.159]. Alle pagine precedenti: **TAVOLINI** Delano [Kave Home, ø cm 40 €95], **CALICE** e **CIOTOLA** [Nude Glass]. **DIVANO** e **POUF** Essentiel in pelle feel honey [Saba Italia, cm 220 €6.544 e cm 60x95 €1.976]; **PLAID** Little coll. Ardesia [Society], **CUSCINI** [L'Opificio] e [Fazzini]. **LAMPADA** da terra IC Light [Flos, da €650], **TAPPETO** Poppy Cloud [Kasthall €2.825], **LAMPADA** Mesh [Luceplan €4.166], **ALBERO** e **DECORI** [Croff], **PITTURA** grigio-blu codice colore S2.17.39 [Sikkens].

ANCORA TONI SCURI per il tavolo e le sedie, rese leggere dalla spalliera metallica. La luce tecnica accanto al tavolo è uno spunto da copiare.

PIANO ALLUNGABILE. Due alette aggiungono dei posti in più!

NELLA TAVOLA DELLA FESTA un imperativo décor è la striscia di led che corre tra calici e piatti.

UN NUOVO NATALE

In una casa come questa apparecchiare con bianco, rosso e oro come vuole la tradizione sarebbe stato un pugno nell'occhio. La nostra stylist Vanessa ha dimostrato che il Natale non ha colori predefiniti: semmai sono le luci, i rami d'abete, l'atmosfera: sì, anche una tovaglia blu scuro può essere perfetta! Specie se si alternano superfici leggermente stropicciate (il lino) ad altre mat e glossy (le ceramiche), e poi un tocco oro: quello sì, è imprescindibile!

| SHOPPING LIST |

Nella foto della pagina accanto: **LAMPADA OK** [Flos € 575], **TAVOLO** con piano in vetro allungabile fuori produzione di [Kave Home], **SEDIE** Wire Chair DKR [Vitra € 570], **TOVAGLIETTE** americane Bon Set [€ 160] **TOVAGLIOLI** Nap Chains [€ 35 cad] entrambi di [Society], **POSATE**, **PIATTI** [da € 28], **TEIERA** [€ 42] e **TAZZA** [€ 19,95] tutto design Maarten Baas [Valerie Objects]. **CERVO** in ceramica e **VASI** in vetro plissettato [Croff]. Nella foto qui accanto: **CERAMICHE** da [Valerie Objects], **TOVAGLIA** e **TOVAGLIOLI** [Society], **CALICI** Mirage [€ 23,50 il set da 2 pz.], **BICCHIERI** in vetro fumè Beak [€ 49 set da 2 pz.] e **CARAFFA** Beak [€ 8] tutto di [Nude Glass]. **PANETTONE** in vendita su [» hausbrandt.it]. Nella pagina seguente, **CUCINA** Bluna [Binova].



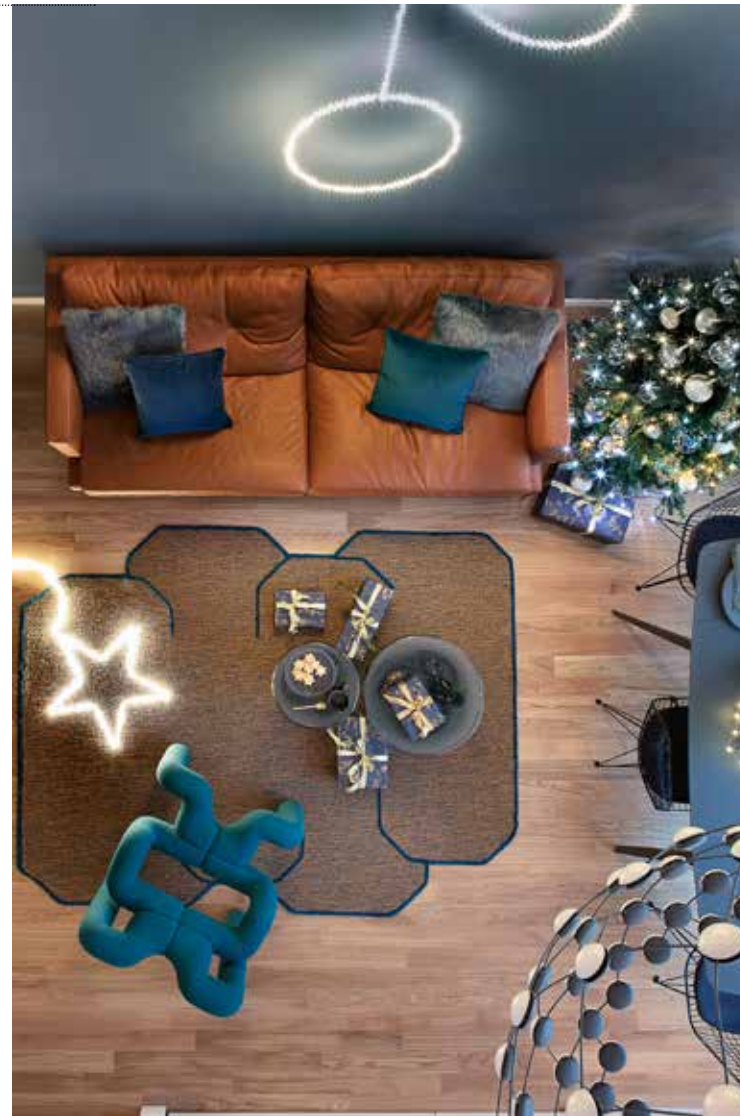

WHITE KITCHEN Anta liscia, maniglia a scomparsa, piano a spessore minimo. Una ricetta facile, di sicura riuscita!



TAPPETI E MISURE

L'inquadratura dall'alto permette di cogliere tutto lo spazio open, dove il tappeto diventa un punto focale. Come scegliere le dimensioni giuste? Disegnalo in pianta, esattamente come gli arredi, posiziona il lato lungo parallelamente al divano e assicurati che sia grande almeno quanto quest'ultimo. Sul sito di CasaFacile trovi un articolo dedicato a questo argomento: 'Tappeto, come scegliere la misura giusta'.

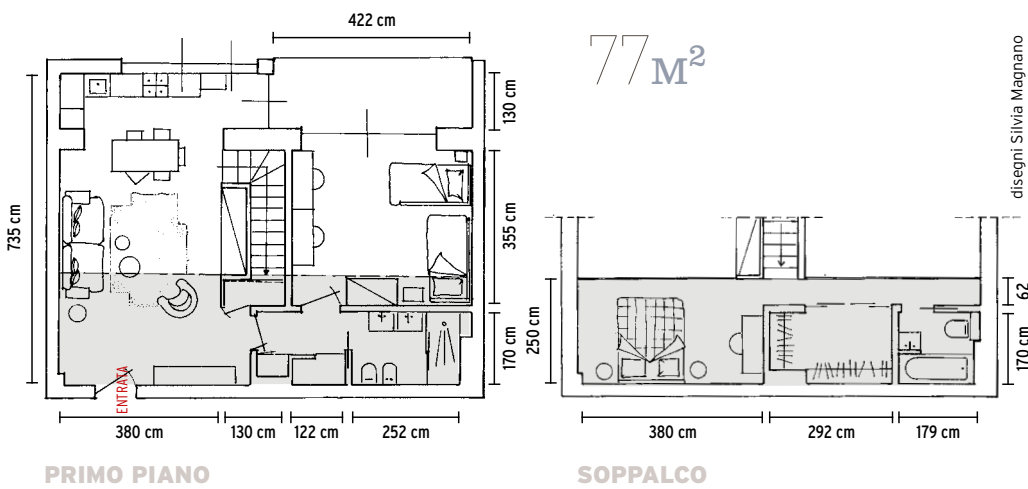

LA FINESTRA SULLA CUCINA è bianco assoluto. Una scelta non casuale: in legno scuro avrebbe 'schiacciato' visivamente la composizione.

LA PARETE PIÙ SCURA Anziché quella dietro al letto, si è evidenziata quella che vedi frontalmente quando entri.



Copia lo stile di questa casa a pag. 89

STAMPE Accostale l'una all'altra creando una 'palette' di pattern.



FORME SFERICHE

Sulle luci, sulle ghirlande e sui poster alle pareti.



[HO IMPARATO CHE] A volte basta un pezzo vintage per potenziare l'energia decorativa di un intero ambiente minimale. Si quindi alle geometrie Sixties per lampade e stampe, a creare piccole composizioni.

PER LO SMART WORKING La camera da letto di Andrea è aperta sul piano inferiore ed è un invito al riposo e al relax. La scelta di una scrivania al posto del comò potrebbe darti la possibilità di ricreare un angolo studio proprio dove non pensavi ci fosse posto. La cassettera puoi sempre predisporla all'interno dell'armadio (o anche due, una per lui e una per lei), o sotto la scrivania stessa.

| SHOPPING LIST |

LETTO Nathalie con rivestimento in tessuto categoria base e piano di riposo a doghe regolabili [Flou € 2.510].
COPRIPIUMINO e **FEDERE** Rem in lino e **PLAID** Bou [Society],
TAPPETO Moiré Kelim [Hay, in vendita su Made in Design, cm 140x200 € 429]. Sul tavolino, **BOTTIGLIA** Rhythm in vetro fumé con **BICCHIERE** [Nude Glass € 71]. **SEDIA** in legno Pelleossa con seduta in paglia di fiume [Miniforms € 683.20],
LAMPADA da tavolo IC Light [Flos € 440], **SCRIVANIA** Anni '50 acquistata su Subito.it. **STAMPE** [Desenio], **FOTO** in bianco e nero 'Burlesque' di Giandomenico Frassi.

{ SCUOLA DI STILE }

| SHOPPING LIST |

LAMPADARIO Stochastic [Luceplan €1.543]. **CAMERA** coll. Kids Collection di [Moretti Compact]: in dettaglio, **DIVANI LETTO** Bravo con box contenitore [cm 208x101x86 h €1.205 cad], **ARMADIO** a due ante in frassino bianco con maniglie Stylus Big color pavone [cm 122,5x60x226h €643], **GRUPPO SCRIVANIA** con cassetiera su ruote [cm 202x50x175h €1.100]. **TAPPETO** Arkad [Kasthall €2.060]. **COMPLETI COPRIPIUMINO, PLAID, CUSCINI** e **LUCI DECORATIVE** [Croff]. **SGABELLI** Move [Varier Furniture], **SGABELLO** Roy by Alessandro Mendini per [Kartell €185]. **LAMPADE**: sul comodino, Binic gialla da tavolo [Foscarini €151] e Toy Moschino by Jeremy Scott [Kartell €210]; sulla scrivania, Type 75 Desk Lamp-Margaret Howell Edition [Anglepoise €220].



GIOCHI DI INCASTRI La camera di Alessio e Davide presentava una problematica di spazi, quindi i letti sono stati sistemati formando una 'elle': l'armadio di due ante è un 'dente' che si posiziona a incastro. La parte studio invece è strutturata con due mensole fissate al muro e un lungo tavolo che offre due postazioni con due sgabelli super comodi.



STELLA, STELLINA... Che bello addormentarsi con le lucine!

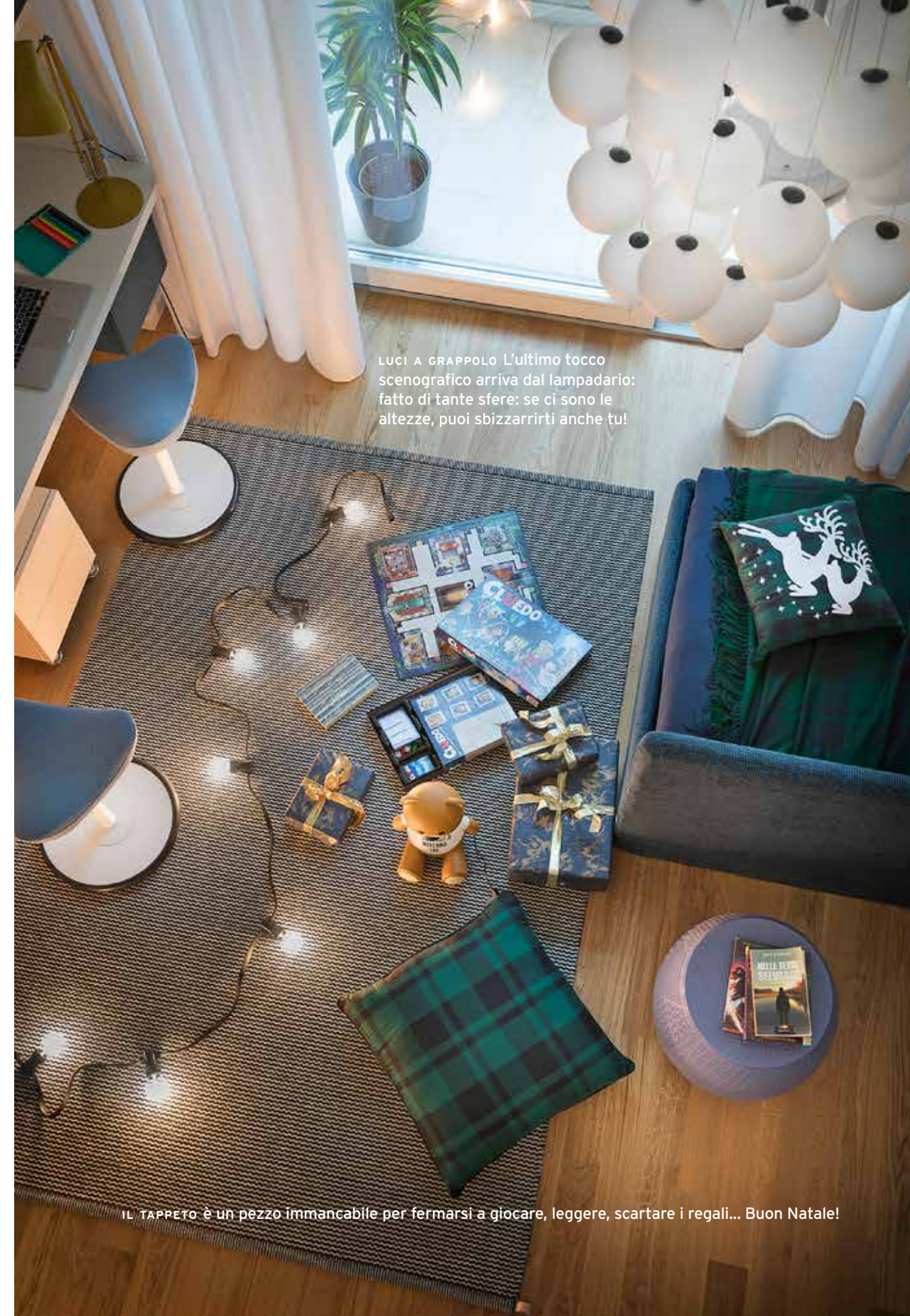

LUCI A GRAPPOLO L'ultimo tocco scenografico arriva dal lampadario: fatto di tante sfere: se ci sono le altezze, puoi sbizzarrirti anche tu!

IL TAPPETO è un pezzo immancabile per fermarsi a giocare, leggere, scartare i regali... Buon Natale!